BIBLIOTECAR

Nº 14 FEVEREIRO DE 2015

NESTA EDIÇÃO:

Novidades

- Material livro 2
- DVD
- CD audio

Sugestão de leitura 3

Aconteceu 5

A acontecer 6

DOMÍNIOS DA BIBLIOTECA ESCOLAR

- A - Currículo, literacias e aprendizagem
- B - Leitura e Literacia
- C - Projetos, parcerias e atividades de abertura à comunidade
- D - Gestão da biblioteca escolar

Fevereiro



Inverno



A neve pôs uma toalha calada sobre tudo.

Não se sente senão o que se passa dentro de casa.

Embrulho-me num cobertor e não penso sequer em pensar.

Sinto um gozo de animal e vagamente penso,

E adormeço sem menos utilidade que todas as ações do mundo.

Alberto Caeiro, in "Poemas Inconjuntos"

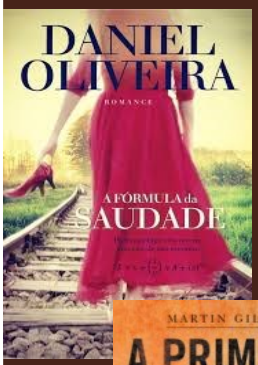



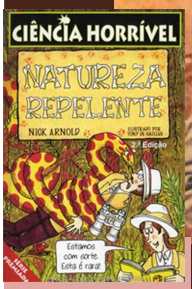



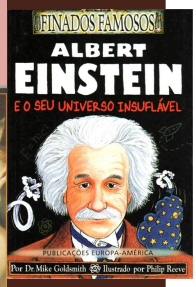

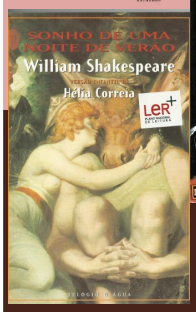

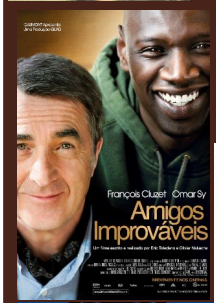



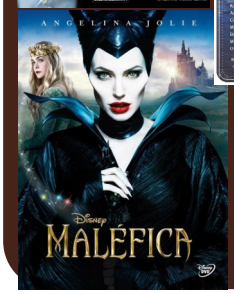

Novidades

Material livro

Moscas nos olhos
A Morte Milagreira
Benigno
Um gosto pela imperfeição
A Guerra nunca acaba
A secretária de Sidónio Pais
Fábulas
Marco Polo Viagens
Vento, Areias e Amoras Bravas
Os meus amores
O Mundo
A Mulher Louca
Sonhos de Uma Noite de Verão
A Manopla
Doze de Inglaterra
Rosinha Minha Canoa
Um Crime no Expresso Oriente
Uma Noite na Biblioteca
Contos de Mistério
Meia Hora para Mudar a Minha Vida
Amados Gatos
O Retrato da Mãe de Hitler
Todas as Palavras
Adeus às Armas
Estrela Polar
O Universo
Quando Lisboa Tremeu
Espaço livre com barcos

Poemas escolhidos 1990-2011
Na rua das lojas escuras
Viagem ao país da manhã
Albert Einstein e o seu universo insuflável
Adeus, princesa
Contos de Andersen
O Horizonte
O triunfo dos porcos
Contos Eça de Queiroz
O grande livro do medo
Instituto D. João V Anuário 2013.14
Insetos à Solta
Os Egípcios espantosos
Natureza repelente
Galveias
A primeira Guerra Mundial
Insurgente
Os Cavaleiros de São João Baptista
Pó de Estrelas
No Café da Juventude Perdida
A Chave de Salomão
O Mundo de Sofia
Chocolate à chuva
A Festa da Insignificância
Caminho como uma casa em chamas
Eu Malala
A Fórmula da Saudade
A Primeira Guerra Mundial

Material não livro

Lista DVD
Linhas de Wellington
Tempos Modernos
Bean Catastrófico
A Firma
Amigos Improváveis
Yves Saint Laurent
Um amor entre dois mundos

A árvore da vida
Maléfica
Transcendence
Divergente
A oeste nada de novo
Adeus às Armas
Cloud Atlas
Meia noite em Paris
Lincoln



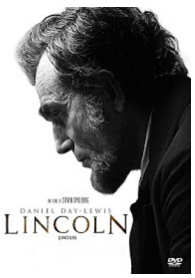

Sugestões de leitura

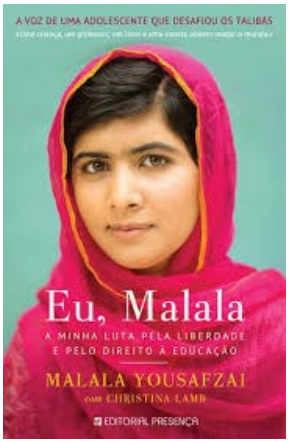

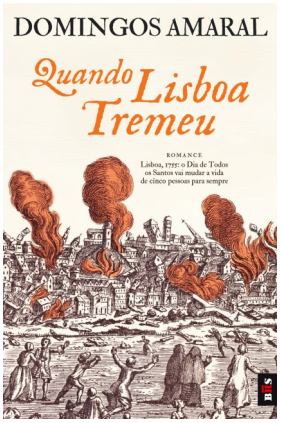

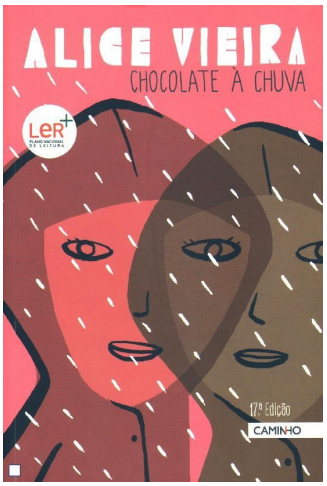

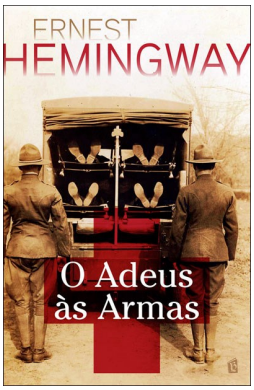

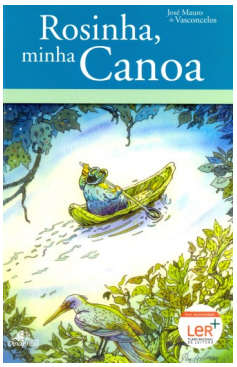

Aconteceu

Feira do livro

Encontro Intergeracional

Presépios do mundo

Formação web 2.0—GTC

Dia da Internet Segura—Seguranet

Dia dos namorados











Equipa da BE

Júlia Seiça
Ana Paula Augusto
Manuel Coelho
Anabela Ângelo

Escola Secundária Dr. Joaquim de Carvalho, Figueira da Foz
Rua Dr. Cristina Torres
3080-222 Figueira da Foz
Tel: 233 401 050
Fax: 233 401 059
Correio eletrónico:
biblioteca@esjcff.pt

NOVA PLANTA DA BE

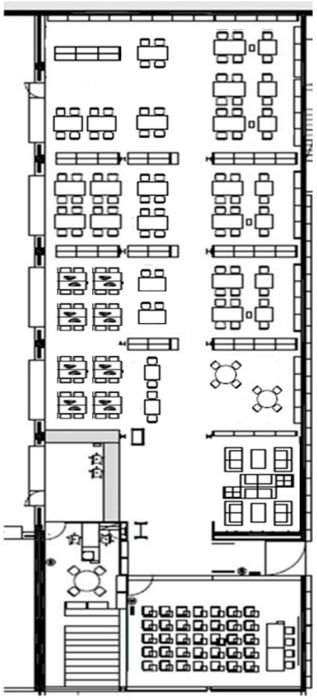

Estamos na web!

www.esjcff.pt

A acontecer

- Exposição de banda desenhada
- Semana da leitura

- 8 de março—Dia Internacional da Mulher
- 15 de março - Dia Mundial dos Direitos do Consumidor
- 20 de março—Dia Internacional da Felicidade
- 21 de março—Dia Mundial da Floresta; Dia Internacional para a Eliminação da Discriminação Racial; Dia Mundial da Poesia
- 22 de março—Dia Mundial da Água
- 23 de março—Dia Mundial da Meteorologia
- 24 de março—Dia do Estudante
- 26 de março—Dia do Livro Português
- 27 de março—Dia Mundial do Teatro
- 28 de março— Dia Nacional dos Centros Históricos