BIBLIOTECAR

Nº 10 FEVEREIRO DE 2014

DOMÍNIOS DA BIBLIOTECA ESCOLAR

- A— Currículo, literacias e aprendizagem
- B—Leitura e Literacia
- C—Projetos, parcerias e atividades de abertura à comunidade
- D—Gestão da biblioteca escolar

NESTA EDIÇÃO:

Novidades – Material livro 2

Novidades - Material livro 2

Novidades— DVD 2

Sugestão de leitura 3

Melhor leitor do mês 4

Aconteceu 5

A acontecer 6

fevereiro — seguranet

11 DE FEVEREIRO



14 de fevereiro—dia dos namorados

A biblioteca da nossa escola associou-se a estas comemorações, através da realização de diferentes atividades:

Materiais promocionais

Entrevistas

Exposição

Acolhimento às turmas

Atualização do fundo documental

Integração da biblioteca escolar no Currículo

Rota das bibliotecas

Novidades

Material livro

Contradição Humana
Os amantes
A boneca de Kokoschka
Para onde vão os guarda-chuvas
O jardim secreto
A desumanização
O filho de mil homens
O livro do desassossego
Viagem sobre o Atlântico em Balão
Poesia I José Régio

O cultivo das flores de plástico
Uma cana de pesca para o meu avô
As mais belas coisas do mundo
O rosto





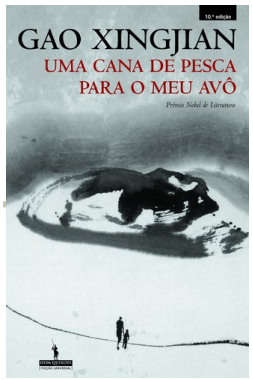

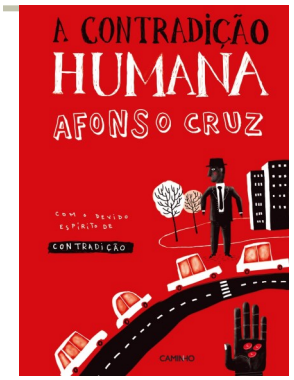

Material não livro

1492 la conquista del paraíso
Os manuscritos do mar morto
Vaticano
Mistérios solares
O seu cérebro preste atenção
Buracos Azuis
Rapa Nui
Planeta Oceano
A vida é bela

The Rutles

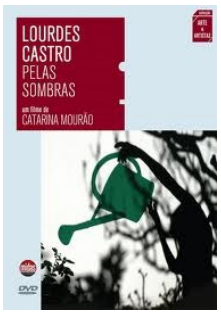

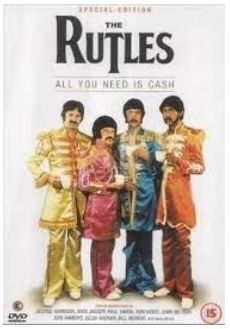





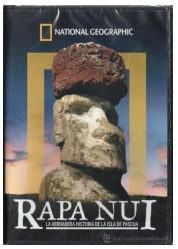

Sugestão de leitura

A Casa de Bernarda Alba, Federico García Lorca

Sonetos, Florbela Espanca

A Fúria das Vinhas, Francisco Moita Flores

O Amante, Marguerite Duras

Inês de Portugal, João Aguiar

Para onde vão os guarda-chuvas



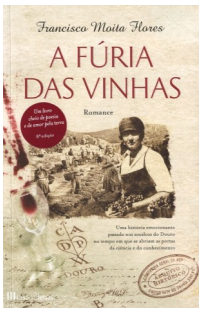

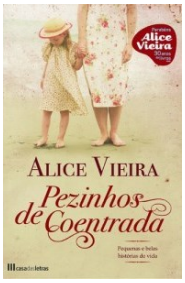

Melhor leitor do mês

janeiro

Ensino Básico

7ºD

Mariana Mateus Camarinho

9ºE

Inês Sebastião

Ensino Secundário

12º H

Énia Sofia Sá Ferreira Patrício

Aconteceu

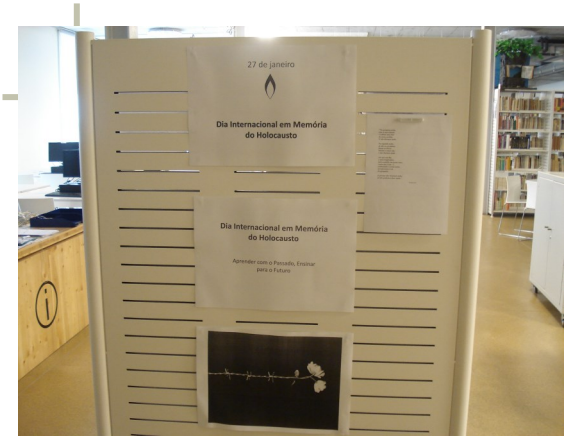

- **Dia de S. Martinho (11de novembro)**
- **Dia Nacional da Cultura Científica (24 de novembro)**
- **Dia mundial da SIDA (1 de dezembro)**
- **Dia internacional dos Direitos Humanos (10 de dezembro)**
- **Dia Internacional em Memória do Holocausto**
- **Dia de S. Valentim**











Equipa da BE

Júlia Seiça
Ana Paula Augusto
Manuel Coelho
Anabela Ângelo

Escola Secundária Dr. Joaquim de Carvalho, Figueira da Foz
Rua Dr. Cristina Torres
3080-222 Figueira da Foz
Tel: 233 401 050
Fax: 233 401 059
Correio eletrónico:
biblioteca@esjcff.pt

PLANTA DA BE

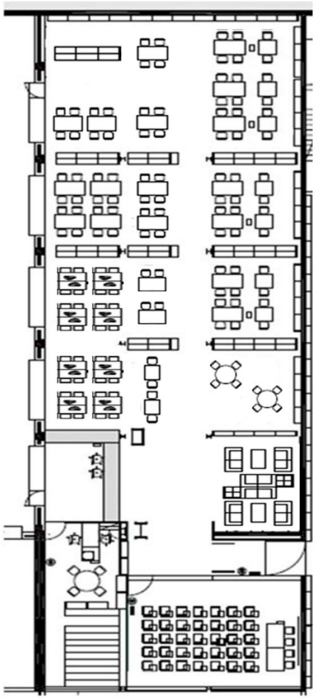

Estamos na web!

www.esjcff.pt

A acontecer

- Semana da leitura — 10 a 14 de março
- Dia Mundial dos Direitos do Consumidor —15 de março
- Jornadas Culturais — 2 a 5 de abril